KASBAH DES ROSES

VALLE DELLE ROSE - MAROCCO

www.kasbahdesroses.com

Ultimo aggionamento
7/03/2016

Valle delle Rose, MAROCCO

La Kasbah des Roses

Situata nel cuore della Valle delle Rose, in Marocco, la Kasbah des Roses o Kasbah delle Rose accoglie i viaggiatori alla ricerca di avventura e di autenticità. Tutti gli ospiti avranno la possibilità di vivere la propria esperienza sensoriale, totalmente immersi nel paese berbero.

Finanziata dal Laboratorio HÉVÉA, la Kasbah si trova al centro di un progetto di turismo responsabile e solidale nella Valle delle Rose.

La Kasbah dispone di 6 camere tradizionali in terra cruda, 1 suite e 1 camera deluxe. A disposizione degli ospiti uno spazio hammam, un salone e un giardino con patio dove gustare i pasti in totale relax. D'inverno le camere e il salone sono riscaldati per garantire ai viaggiatori il massimo comfort.

Durante il periodo di fioritura delle rose di Damasco, dall'inizio di aprile alla fine di maggio, i visitatori potranno partecipare alla raccolta, alla selezione e alla distillazione delle rose fresche. È possibile acquistare in loco, presso il negozio, i prodotti ottenuti dalla rosa, certifica BIO da ECOCERT.

Contesto e accesso

Il villaggio di Hadida è situato a 1.650 m di altitudine, nel cuore della Valle delle Rose, e sovrasta il fiume M'Goun. Hadida si trova a 17 km a nord del villaggio di Kelaat M'Gouna. È l'accesso principale alle gole e al monte M'Goun, la seconda vetta più alta del Marocco. Per raggiungere il villaggio in macchina, partendo da Marrakesh, sono necessarie 5-6 ore di tragitto attraverso il passo del Tizi n'Tichka, e 1 ora e mezza passando per Ouarzazate.
Coordinate GPS sistema sessagesimale (gradi, minuti, secondi):
N 31°20.507, W 006°10.104
Su Google Maps : http://maps.google.it

Ambiente

Situata in una posizione straordinaria, la Kasbah è il punto di partenza di numerose escursioni. Potrete visitare a piedi i frutteti, che si trovano nelle immediate vicinanze della Kasbah, delimitati dalle siepi di rose lungo il fiume M'Goun. Questa valle verdeggiante è circondata da canyon dalle tonalità ocra, dove i villaggi costruiti con la tecnica del pisé (terra battuta) si confondono con il panorama.
In macchina, una guida potrà indirizzarvi verso altri punti di interesse che non mancheranno di sorprendervi.

Cultura e filosofia

Sarete accolti calorosamente da una famiglia berbera che si prenderà cura del vostro benessere per l'intera durata del soggiorno, in un'atmosfera conviviale, accogliente e rilassata.

L'opportunità di alloggiare presso una famiglia del posto in un contesto di vita tradizionale vi consentirà di scoprire e apprezzare i costumi locali.

Un atteggiamento di apertura nei confronti di una cultura e di un modo di vivere diversi dai vostri sarà molto apprezzato.

KASBAH DES ROSES

VALLE DELLE ROSE - MAROCCO

Suites

AWARDI

CINÉ

Camere

Ala ovest

TIARA

IFRIQUI

GIBRIL

FANIA

Ala est

TRISTAN

AL OUTOUR

SOGGIORNO

PATIO

حمام
HAMMAM

STANZA CONDIVISA

KASBAH DES ROSES

VALLE DELLE ROSE - MAROCCO

Le Camere

Ala ovest costruita con la tecnica del pisè

Le camere Gibril, Fania, Tiara e Ifriqui sono situate nell'ala ovest della Kasbah e sono un esempio di architettura tradizionale in terra cruda. Queste camere non sono dotate di bagno. Un locale con toilette, docce e hammam si trova nel patio. Tutte le camere offrono una vista sulla Valle delle Rose.

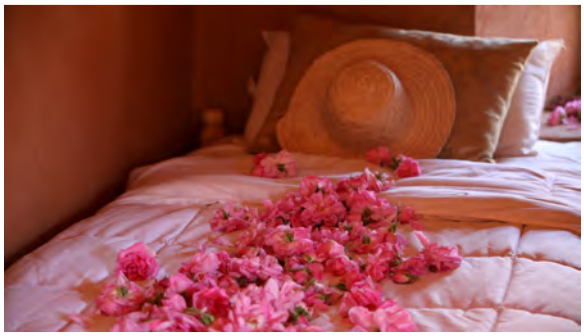

Camera TIARA

Camera al primo piano, attigua alla camera Ifriqui. Superficie: 12 M²

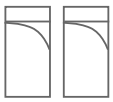

2 letti singoli

Camera IFRIQUI

Camera al primo piano, attigua alla camera Tiara. Superficie: 12 M²

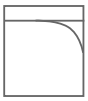

1 letto doppio

Camera GIBRIL

Camera al piano terra, attigua alla camera Fania. Superficie: 12 M²

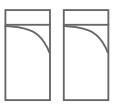

2 letti singoli

Camera FANIA

Camera al piano terra, attigua alla camera Gibril. Superficie: 12 M²

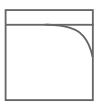

1 letto doppio

Ala est

Le camere Tristan e Al Outour sono situate al primo piano della Kasbah e sono un esempio di architettura tradizionale in terra cruda. Attigue alle due camere sono disponibili una doccia e alcune toilette, oltre a un salone dove consumare i pasti e rilassarsi. Ideali per una famiglia o coppie di amici, queste camere offrono tutte una vista sulla Valle delle Rose.

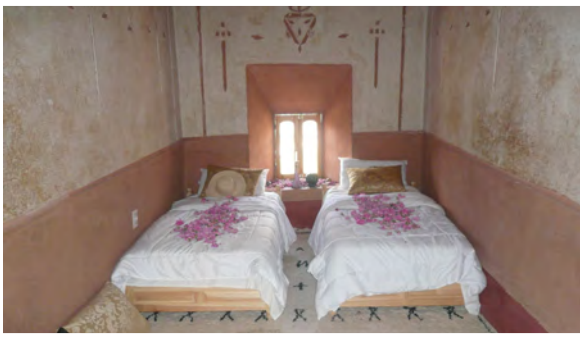

Camera TRISTAN

Camera al primo piano, attigua alla Camera Al Outour. Superficie: 13 M²

Camera AL OUTOUR

Camera al primo piano, attigua alla camera Tristan. Superficie: 18 M²

Le Suites

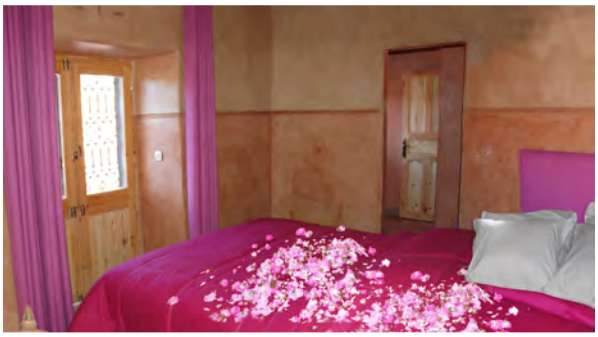

Camera Deluxe AWARDI

Suite di 34 m2 con vista in 16/9 sulla Valle delle Rose, bagno con ampia vasca in tadelakt dalla quale potrete contemplare la Valle delle Rose. Terrazza privata.

Interni in terra cruda tradizionale. 1 letto doppio Queen Size. Possibilità di terzo letto.

Durante la stagione delle rose, a questa camera è abbinato il servizio esclusivo "Immersione nelle Rose".

Suite CINÉ

Camera Deluxe di 28 m2 con splendida vista sulla Valle delle Rose. Bagno, terrazza privata.

Interni in terra cruda tradizionale. 1 letto doppio Queen Size.

Durante la stagione delle rose, a questa camera è abbinato il servizio esclusivo "Immersione nelle Rose".

Servizi

Parcheggio privato.

Copertura GSM per telefoni cellulari.

Negozio per la vendita dei prodotti ottenuti dalla rosa, certificati BIO da ECOCERT.

Hammam

Un autentico hammam tradizionale marocchino in marmo rosa dell'Atlante e tadelakt, per rilassarvi dopo le escursioni.
Gommage corpo al sapone nero e polvere di rosa, riservato alle signore, su richiesta.
Kit trattamento hammam alla rosa su richiesta.

حمام
HAMMAM

Acttività

Noleggio mountain bike.
Giro in quad su prenotazione.
Trekking nella Valle delle Rose con accompagnatore.
Escursione giornata intera o mezza giornata con guida ufficiale e picnic.
Gita a dorso di mulo per i bambini.
Corso di cucina berbera.
Visita di un atelier di produzione di tappeti in pura lana.

Pasti

Cucina tradizionale berbera ricca e varia, elaborata con prodotti freschi locali. Rimarrete sorpresi dalla varietà dei piatti proposti e dai raffinati sapori, condimenti ben ponderati e pochi grassi: in una parola, una cucina genuina e molto naturale. Su richiesta possiamo preparare pasti in base ai vostri gusti o alle vostre esigenze alimentari.

Attrazioni turistiche

Passeggiata nella Valle delle Rose dalla Kasbah fino al villaggio di Tourbist, a circa 1 ora e mezza-2 ore di cammino.
Gita fino al villaggio di Bou Tharar, a circa 4-5 ore di cammino.
Escursioni nelle gole del M'Goun, nei pressi della Kasbah.
Strada delle 1000 Kasbah.
Per i più sportivi: scalata del monte L'Ighil M'Goun (4071 m).
Siti considerati tra i più belli del Marocco.

Le gole del Dades si trovano a 30 minuti di tragitto in macchina seguendo la strada o il sentiero, le gole del Todra a 1 ora-1 ora e mezza di strada, il palmeto di Skoura a 45 minuti seguendo la strada o il sentiero, e le dune di Merzouga a circa 3 ore.

Accompagnatori e una guida ufficiale potranno programmare con voi, su richiesta, gite e passeggiate della durata di qualche ora o anche di più giorni. I mulattieri si rendono disponibili per occuparsi della logistica e del trasporto dei bagagli e dei bambini.

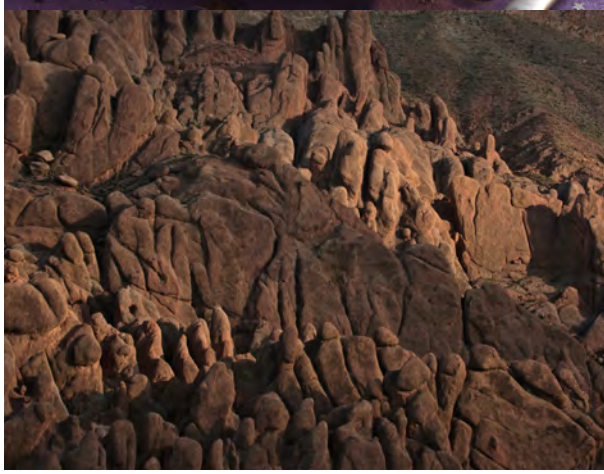

DAL 1 APRILE AL 26 MAGGIO, LA ROSA, SENZA TEMPO, VI INVITA A INTRAPRENDERE UN VIAGGIO DEI SENSI.

ROSA

IMMERSIONE NELLE

"Cascavo dal sonno e la saggezza mi disse:
La rosa della felicità non è mai fiorita per nessuno nel sonno…
La stagione delle rose e del vino e degli amici ubriachi!
Sii felice per un attimo, perché la tua vita è in questo istante.
Vedi, la brezza ha lacerato l'abito della rosa,
di quella rosa di cui l'usignolo si era innamorato;
Bisogna piangere per lei? Piangere per noi?
La morte verrà a farci perdere le foglie, e altre rose rifioriranno."

Omar Khayyam
Scrittore e filosofo persiano

DAL 1 APRILE AL 26 MAGGIO, LA ROSA, SENZA TEMPO, VI INVITA A INTRAPRENDERE UN VIAGGIO DEI SENSI.

LASCIATEVI INCANTARE DAL DOLCE PROFUMO DELLA ROSA

La rosa è molto spesso associata al sentimento d'amore, alla passione carnale, alla bellezza femminile e alla sensualità.

RITROVATE TUTTE QUESTE SENSAZIONI NELLA KASBAH DELLE ROSE

Ospitati in questa dimora berbera, vivrete un'esperienza unica, a livello umano, culturale e sensoriale.

UN'IMMERSIONE TOTALE

IL SOGNO DIVENTA REALTÀ

Al vostro arrivo, resterete meravigliati dalla vostra camera, cosparsa di rose appena colte.

Gli inebrianti effluvi delle rose vi allontaneranno dalle preoccupazioni della vita moderna.
Se desiderate saperne di più, potrete partecipare alla raccolta delle rose del frutteto, e in seguito alla loro selezione.

HEVEA L'INFINI VEGETAL

CERTIFIÉ AB AGRICULTURE BIOLOGIQUE

ECOCERT

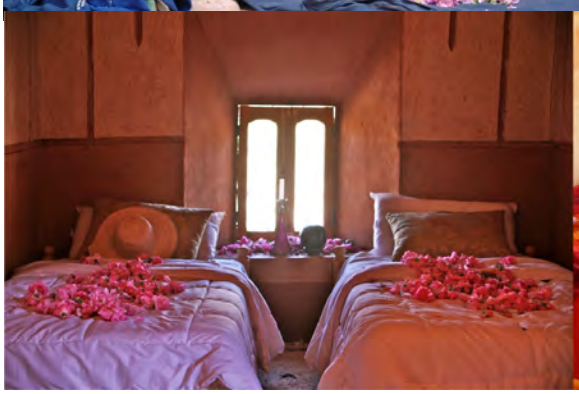

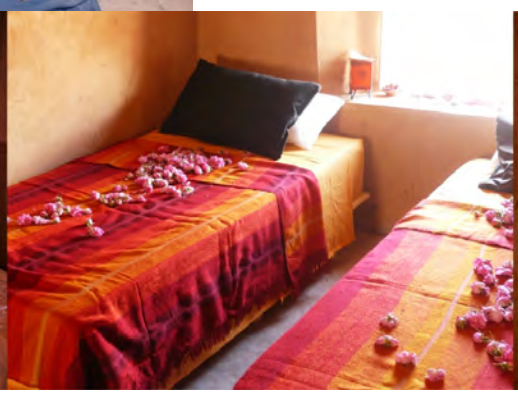

ROSA

La vostra curiosità vi condurrà fino al centro di produzione dell'acqua di rose e dell'enfleurage della rosa, dove osserverete la distillazione di questo gioiello aromatico scoprendo i processi di fabbricazione.

Potrete poi visitare il negozio dove vengono esposti i prodotti appena preparati.

La sera, un pasto delizioso e un celebre tè berbero vi saranno serviti per portare a compimento questa giornata romantica.

UN'IMMERSIONE TOTALE

KASBAH DES ROSES
VALLE DELLE ROSE - MAROCCO

HEVEA
L'INFINI VEGETAL
LABORATOIRE HÉVÉA

KASBAH DES ROSES

KASBAH DES ROSES

VALLE DELLE ROSE - MAROCCO

FRANCIA | TEL. 00 33 4 26 69 02 38

MAROCCO | TEL. 00 212 6 61 93 50 25

SPAGNA | TEL. 00 34 965 68 59 50

resa@kasbahdesroses.com

www.facebook.com/kasbahdesroses

www.kasbahdesroses.com

Progetto finanziato dal
laboratorio HÉVÉA

HEVEA L'INFINI VEGETAL

CERTIFIÉ AB AGRICULTURE BIOLOGIQUE

ECOCERT

Creatore di cosmetici originali